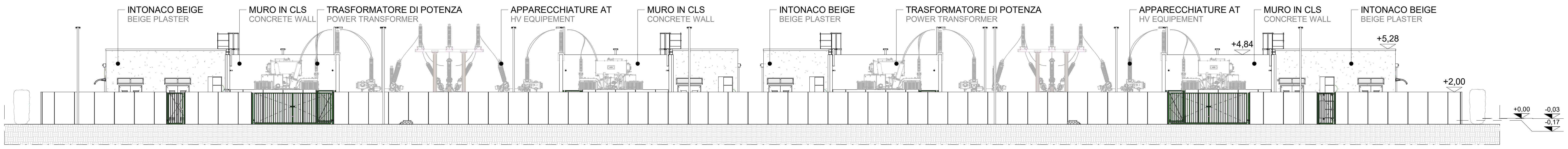
INTONACO BEIGE
BEIGE PLASTER
MURO IN CLS
CONCRETE WALL
TRASFORMATORE DI POTENZA
POWER TRANSFORMER
APPARECCHIATURE AT
HV EQUIPEMENT
MURO IN CLS
CONCRETE WALL
INTONACO BEIGE
BEIGE PLASTER
TRASFORMATORE DI POTENZA
POWER TRANSFORMER
APPARECCHIATURE AT
HV EQUIPEMENT
MURO IN CLS
CONCRETE WALL
INTONACO BEIGE
BEIGE PLASTER
+4,84
+5,28
+2,00
+0,00
-0,03
-0,17

PROSPETTO NORD
NORTH ELEVATION

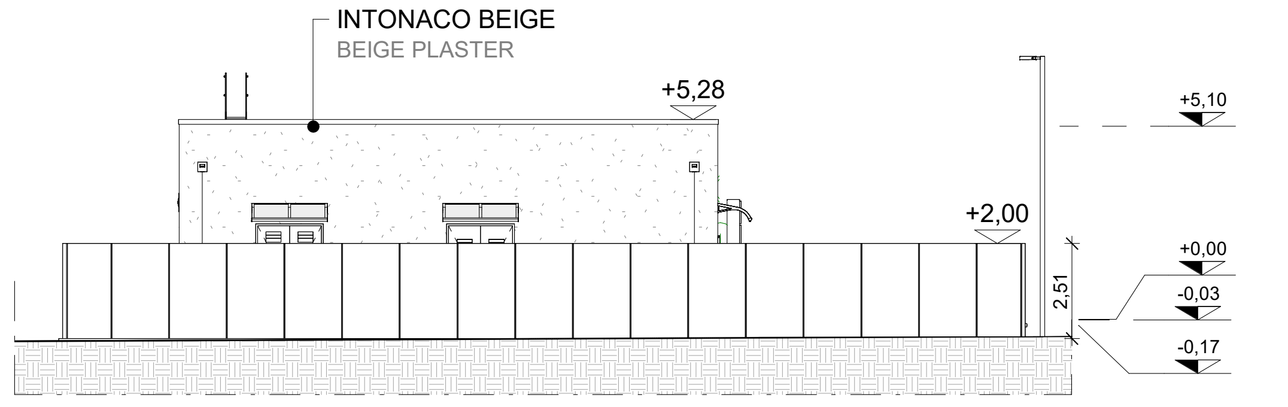
INTONACO BEIGE
BEIGE PLASTER
+5,28
+5,10
+2,00
+0,00
-0,03
-0,17
2,51

PROSPETTO EST
EAST ELEVATION

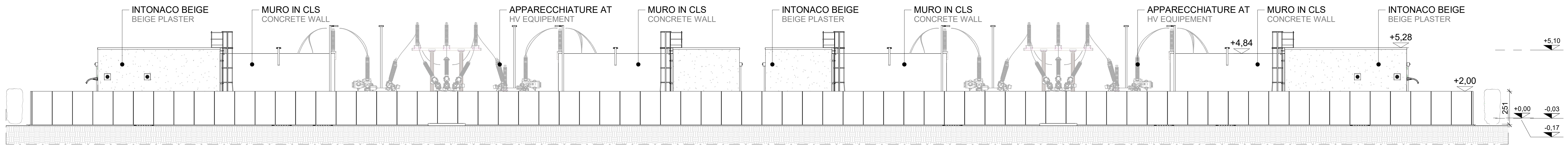
INTONACO BEIGE
BEIGE PLASTER
MURO IN CLS
CONCRETE WALL
APPARECCHIATURE AT
HV EQUIPEMENT
MURO IN CLS
CONCRETE WALL
INTONACO BEIGE
BEIGE PLASTER
MURO IN CLS
CONCRETE WALL
APPARECCHIATURE AT
HV EQUIPEMENT
MURO IN CLS
CONCRETE WALL
INTONACO BEIGE
BEIGE PLASTER
+4,84
+5,28
+5,10
+2,00
2,51
+0,00
-0,03
-0,17

PROSPETTO SUD
SOUTH ELEVATION

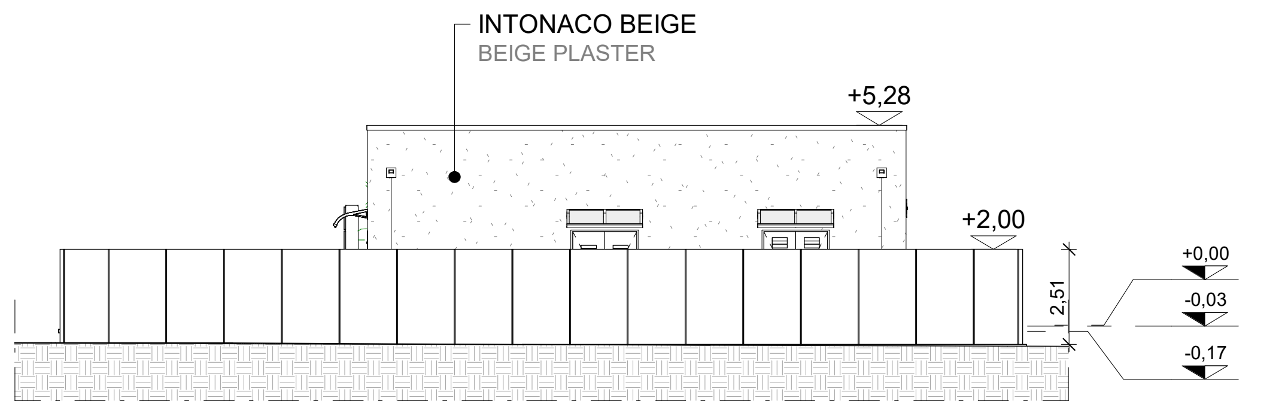
INTONACO BEIGE
BEIGE PLASTER
+5,28
+2,00
+0,00
-0,03
-0,17
2,51

PROSPETTO OVEST

WEAST ELEVATION

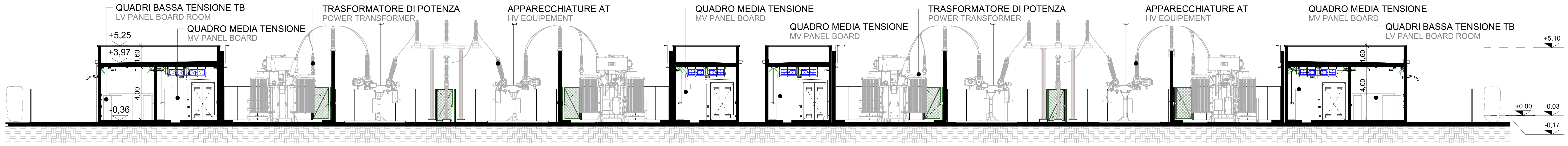
QUADRI BASSA TENSIONE TB
LV PANEL BOARD ROOM
QUADRO MEDIA TENSIONE
MV PANEL BOARD
TRASFORMATORE DI POTENZA
POWER TRANSFORMER
APPARECCHIATURE AT
HV EQUIPEMENT
QUADRO MEDIA TENSIONE
MV PANEL BOARD
QUADRO MEDIA TENSIONE
MV PANEL BOARD
TRASFORMATORE DI POTENZA
POWER TRANSFORMER
APPARECCHIATURE AT
HV EQUIPEMENT
QUADRO MEDIA TENSIONE
MV PANEL BOARD
QUADRI BASSA TENSIONE TB
LV PANEL BOARD ROOM
+5,25
+3,97
1,60
4,00
-0,36
+5,10
+0,00
-0,03
-0,17

SEZIONE LONGITUDINALE AA
LONGITUDINAL SECTION AA

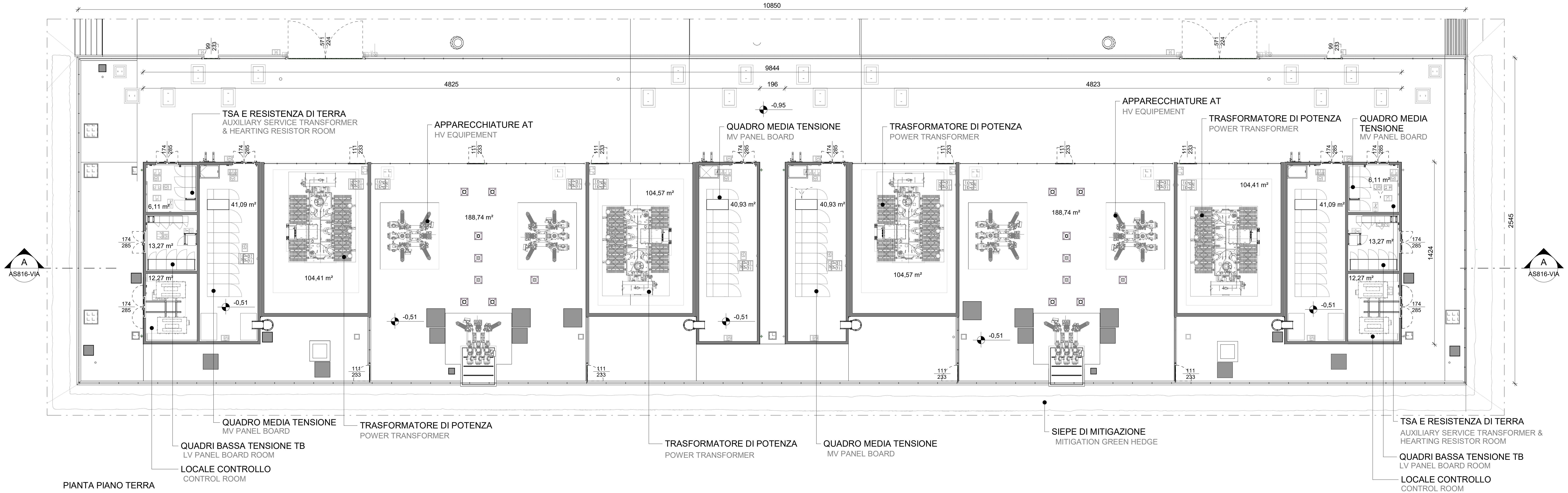
10850
9844
4825
196
4823
-0,95
2545
1424
TSA E RESISTENZA DI TERRA
AUXILIARY SERVICE TRANSFORMER
& HEARTING RESISTOR ROOM
APPARECCHIATURE AT
HV EQUIPEMENT
QUADRO MEDIA TENSIONE
MV PANEL BOARD
TRASFORMATORE DI POTENZA
POWER TRANSFORMER
APPARECCHIATURE AT
HV EQUIPEMENT
TRASFORMATORE DI POTENZA
POWER TRANSFORMER
QUADRO MEDIA
TENSIONE
MV PANEL BOARD
6,11 m²
41,09 m²
13,27 m²
12,27 m²
104,41 m²
188,74 m²
104,57 m²
40,93 m²
40,93 m²
104,57 m²
188,74 m²
104,41 m²
41,09 m²
6,11 m²
13,27 m²
12,27 m²
-0,51
A
AS816-VIA
A
AS816-VIA
QUADRO MEDIA TENSIONE
MV PANEL BOARD
TRASFORMATORE DI POTENZA
POWER TRANSFORMER
QUADRI BASSA TENSIONE TB
LV PANEL BOARD ROOM
LOCALE CONTROLLO
CONTROL ROOM
TRASFORMATORE DI POTENZA
POWER TRANSFORMER
QUADRO MEDIA TENSIONE
MV PANEL BOARD
SIEPE DI MITIGAZIONE
MITIGATION GREEN HEDGE
TSA E RESISTENZA DI TERRA
AUXILIARY SERVICE TRANSFORMER &
HEARTING RESISTOR ROOM
QUADRI BASSA TENSIONE TB
LV PANEL BOARD ROOM
LOCALE CONTROLLO
CONTROL ROOM

PIANTA PIANO TERRA
GROUND FLOOR PLAN

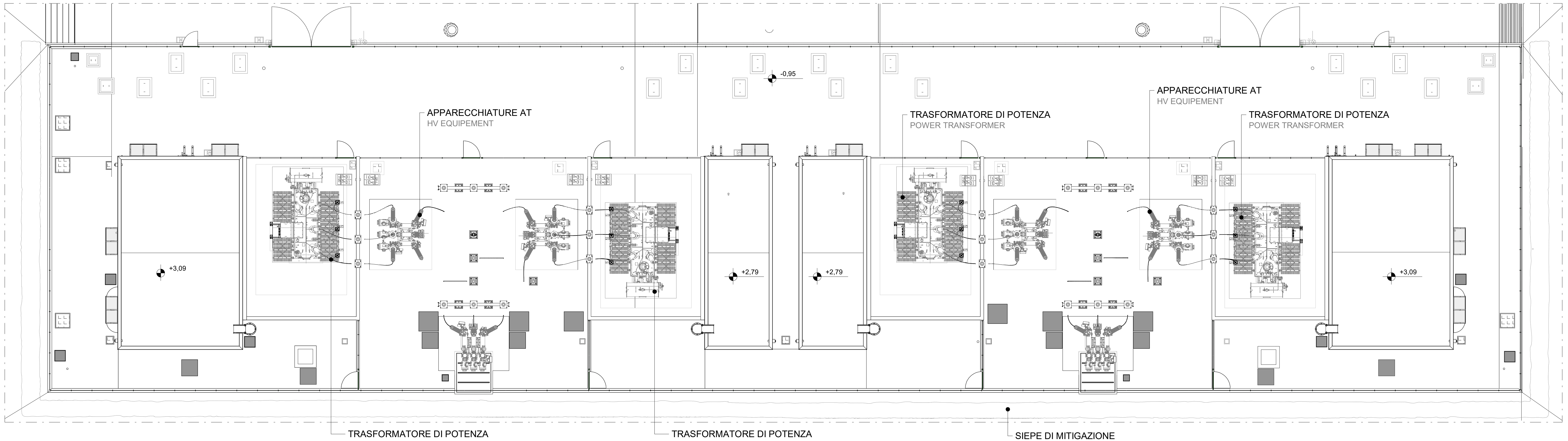
-0,95
APPARECCHIATURE AT
HV EQUIPEMENT
TRASFORMATORE DI POTENZA
POWER TRANSFORMER
APPARECCHIATURE AT
HV EQUIPEMENT
TRASFORMATORE DI POTENZA
POWER TRANSFORMER
+3,09
+2,79
+2,79
+3,09
TRASFORMATORE DI POTENZA
POWER TRANSFORMER
TRASFORMATORE DI POTENZA
POWER TRANSFORMER
SIEPE DI MITIGAZIONE
MITIGATION GREEN HEDGE

PIANTA COPERTURE
GROUND FLOOR PLAN

N.B. LA QUOTA +0,00 COINCIDE CON LA QUOTA ALTIMETRICA +100,95 S.L.M

N.B. THE ALTITUDE +0.0 COINCIDES WITH THE ELEVATION OF +100.95 A.S.L.

N.B. I DUE EDIFICI OGGETTO DI PROCEDURA DI VIA POSSONO ESSERE ASSUNTI COME IDENTICI DAL PUNTO DI VISTA ARCHITETTONICO, STRUTTURALE ED IMPIANTISTICO. PER TALE RAGIONE DEFINIREMO L'EDIFICIO MXP I-I QUALE EDIFICIO TIPOLOGICO, MENTRE L'EDIFICIO MXP I-II E' DA INTENERSI COME UNA ROTOTRASLAZIONE DELL'EDIFICIO MXP I-I.

N.B. THE TWO BUILDINGS SUBJECT TO THE VIA PROCEDURE CAN BE ASSUMED AS IDENTICAL FROM AN ARCHITECTURAL, STRUCTURAL AND SYSTEMS POINT OF VIEW. FOR THIS REASON WE WILL DEFINE BUILDING MXP I-I AS A TYPOLOGICAL BUILDING, WHILE BUILDING MXP I-II IS TO BE UNDERSTOOD AS A ROTO-TRANSLATION OF BUILDING MXP I-I.

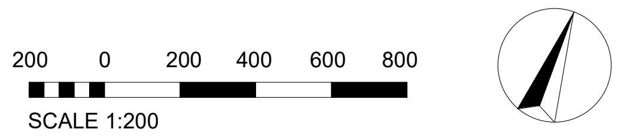
N
200
0
200
400
600
800

SCALE 1:200

Key Plan

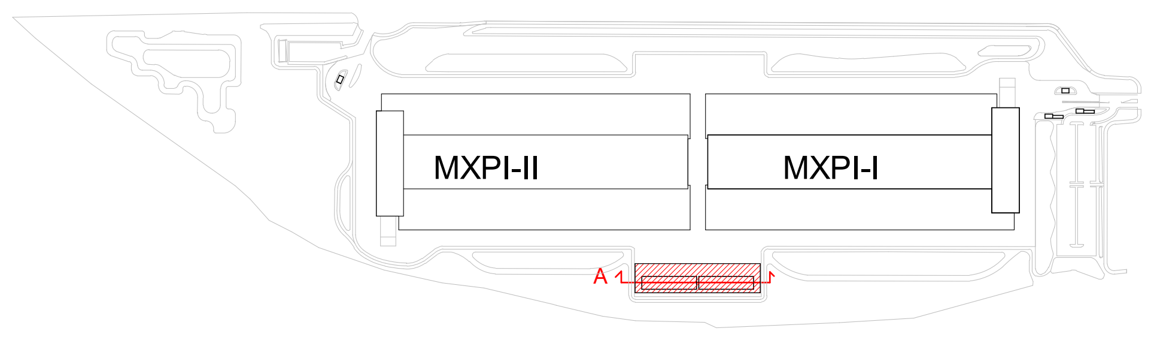
MXPI-II
MXPI-I
A

COMUNE di NOVIGLIO
Piazza Roma, 1 - 20082 Noviglio (MI)

COMMITTENTE

NOVIGLIO DATACENTERS MXP I S.R.L.

via Broletto, 35 - 20121 MILANO

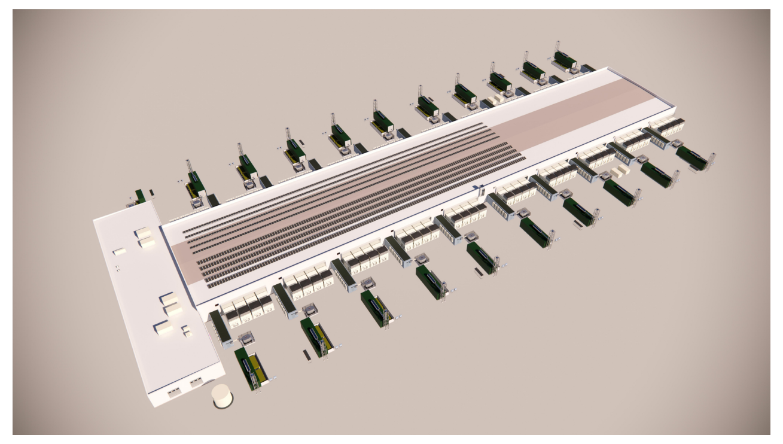

PROGETTO ARCHITETTONICO
STARCHING
Ripa di Porta Ticinese 75 - 20143 MILANO
tel 0287283000 fax 0287283067 e-mail mailbox@starching.it
Via Cristoforo Colombo 456 - 00145 ROMA
tel 0657287146 fax 0657138081 e-mail mailbox.roma@starching.it

GEOLOGO
SoilData
Studio Associato
via Mario Greppi, 34/A - 23899 Robbiate (LC)
tel 0399280280 fax 0399289091 e-mail soildata@soildata.it

CONSULENTE ACUSTICO
TECNICAMBIENTE
Via Vincenzo Russo 9 - 20127 MILANO
tel/fax 0228040510 e-mail info@tecnicambiente.it

PROGETTO IMPIANTI
ARIATTA
INGEGNERIA DEI SISTEMI SPA
Via Elba, 12 – 20144 MILANO
tel 024990271 fax 024692845 e-mail ariatta@ariatta.it

CONSULENTE OPERE ESTERNE
Ingegneri Consulenti
Via Frua 22 - 20146 MILANO
tel 0248518862 e-mail info@ingegnericonsulenti.com

PROGETTO STRUTTURALE
Redesco
Structural Engineering
Via Vincenzo Gioberti, 5 - 20123 MILANO
tel 024699020 fax 02436478 e-mail redesco@redesco.it

CONSULENTE PAESAGGIO
P'NV
Via Vincenzo Vela, 1 - 20133 MILANO
tel 0283548848 e-mail info@parcnouveau.com

PROGETTAZIONE ANTINCENDIO
AFC Srl
sicurezza a 360 gradi
Via Leon Battista Alberti, 6 - 20149 MILANO
tel/fax +39 0245479688 e-mail info@afcsrl.it

Oggetto
PROCEDURA DI VALUTAZIONE IMPATTO AMBIENTALE
Istanza per il rilascio del Provvedimento Autorizzatorio Unico Regionale ai sensi dell'artt. 23 e 27 – bis del d.lgs. 152/2006 e degli artt. 4 e 5 della l.r. 2 febbraio 2010, n. 5.
COMUNE DI NOVIGLIO Frazione Santa Corinna
(in conformità al Piano Attuativo adottato con delibera del 14/12/2021)

Categoria BUILDING PERMIT -BP1

Titolo della tavola
Sottostazione: P.T., P.COP., Prospetti e Sezioni
Substation: G.F., R.F., Elevations and Sections

Emissione DATA	Vers.	Dis.	VERSIONE
27/09/2024	00	NMVM	EMISSIONE

Elaborato n° AS816-VIA
SCALA 1:200
Nome file AS816-VIA-PT_PROSP_SEZ_SUB
Codice commessa P10424
Controllato ALCL
Approvato CLVN

Disegno di proprieta' dello Studio Starching S.r.l. - Tutti i diritti riservati a norma di legge.